



+ PARAJES CASTELLÓN

ERMITORIO
DE LA MAGDALENA

CASTELLÓN
DE LA PLANA

Orígenes: caballeros
y peregrinos



El mapa del tesoro.....

Hasta el paraje llegarás por la carretera CV-147, que después sigue hacia el Parque Natural del Desert de les Palmes. El Ermitorio de la Magdalena se encuentra a unos 5 kilómetros al noreste de la ciudad de Castellón.

Has llegado a un Espacio Protegido. Sé protagonista de su conservación

Descubrir una pequeña maravilla.....

El paraje del **Ermitorio de la Magdalena** no pasa desapercibido ya que es una pequeña colina junto a la inmensa planicie hortofrutícola de Castellón. Tras ella se alzan las montañas del **Desert de les Palmes**.

Gracias a esa ubicación privilegiada las vistas desde arriba son impresionantes. El valle, la costa, el mar, las montañas... puedes pasar horas rescatando pequeños detalles de tan rico paisaje.

Puedes aparcar tu vehículo al pie del paraje y subir con calma disfrutando del lugar. **Pinos carrascos** te darán sombra y bajo ellos verás **coscoja, palmito, lentiscos** y aromáticos **ro-**

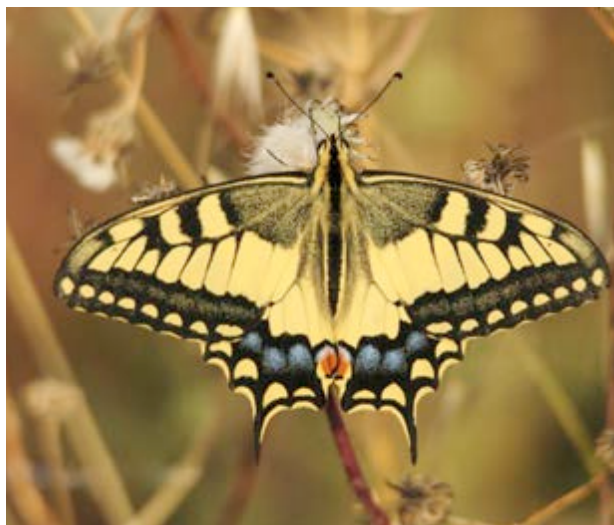

La Papilio machaon es una de las más grandes de la Península Ibérica

Sendero accesible para todos



meros. Asoleándose sobre alguna piedra podrías encontrar un **lagarto ocelado** o, jugando entre las ramas, graciosas **ardillas rojas**. En el cielo igual sorprenderás algún **cernícalo** o al **ratonero**, pero seguro escucharás **curru-cas, verderones** y **jilgueros**. Y si te acercas al paraje con el buen tiempo, te sorprenderán las coloridas **mariposas**.

Y en lo alto te esperan las ruinas restauradas de su **castillo**, origen de Castellón, y la fabulosa **ermita** con su **hospedería**, su **torre adosada** y su acogedor **pórtico**.

Disfrutar de lo natural.....

El **Ermitorio de la Magdalena** quiere estar abierto a todo el mundo, por eso tiene un pe-

La Romería de Les Canyes es el acto central de las Fiestas de la Magdalena



queño **sendero accesible** en su parte baja y **zona de juegos infantiles**.

Otro sendero lo circunda dando la oportunidad de conocer los distintos hábitats de los que es testigo. **Rutas de bicicleta** pasan también por allí, y el **Camino de Santiago**, y es parada obligatoria para aquellos que se adentren en el **Parque Natural del Desert de les Palmes**, donde los más deportistas encontrarán rutas para todos los gustos.

Y si eres un poco más tradicional, prueba a subir entre los antiguos bancales de algarrobos y olivos, por el camino que ha seguido siempre la llegada de la **Romería de les Canyes**. Y, una vez arriba, respira ese aire puro y disfruta del sol.

Deja que tus pasos vaguen por el patio ante la ermita. Busca los pequeños detalles en los **escudos de armas** que encontrarás y que recuerdan la historia viva de un pueblo que nació libre. Esos escudos pertenecen a sus protagonistas. Como protagonistas son también todos los peregrinos que cada año acuden a rendir homenaje a su historia. Ellos sí que conocen bien cada rincón de esta pequeña montaña.

Érase una vez.....

La historia de este paraje está ligada a la de una ciudad tan orgullosa de sus orígenes que los rememora, año tras año, con sus Fiestas y su **Romería de les Canyes**.

En 1233 el **castillo islámico** del siglo X fue conquistado por los cristianos. En 1251 **Jaume I** concedió a sus habitantes, a través de su lugarteniente **Ximén Pérez de Arenós**, el permiso para trasladar aquel pequeño pueblo en el cerro hasta la rica planicie cerca del litoral.

El **traslado** se realizó durante la **Cuaresma del 1252** llevando las gentes un rollo con el que reponer fuerzas y unas cañas con las que tantee el entonces pantanoso suelo de la marjal. Ahora, cada año, vuelven los romeros con esos símbolos a su origen.

El **ermitorio** fue construido en el siglo XV en los terrenos del abandonado castillo y ampliado en el XVII con una **hospedería** reutilizando también la antigua torre del patio de armas como campanario.

Tan orgullosos de sus orígenes están los castellonenses que ya en 1951 se creó la **Germandat de Cavallers de la Conquesta**, que ahora tiene unos 450 miembros. El ingreso de nuevos caballeros se realiza en el ermitorio

donde hacen un juramento que les hace dignos de espada, capa y cinto. Antes, en Sant Francesc de la Font, habrán velado sus armas y llegado a la Magdalena en peregrinación.

Jaume I y el castillo están muy ligados a los orígenes de Castellón



Sabores: tierra y tradición.....

En los bancales que suben hasta el ermitorio aún se ven **algarrobos** y **olivos** de los de antaño.

Castellón cuenta con un término municipal privilegiado que ofrece **cítricos, alcachofas, tomates, melones, escarolas, puerros, apios** y **lechugas** en la zona de regadío. La de secano ofrece **almendros** y **algarrobos**.

Tanta variedad de productos de la tierra, sumados a los del mar que baña la costa, hacen de la gastronomía de Castellón una verdadera y variada delicia.

La **paella con pelotas de carne**, sobre todo en invierno, es solo uno de los tipos de arroz que podrás degustar. **Arrosejat, a banda, cal-**



Los arroces, la delicia de Castellón

Pequeños trozos de cielo



dosos con galeras y cangrejos... Y la **fideuà** o la **ollela de la Plana** repleta de sanas verduras, hortalizas y legumbres.

Los **pescados y mariscos**, cocinados de mil maneras, llenan las cartas de sus restaurantes. Y no debemos olvidarnos de la famosa **tortilla de habas**, con la que reponen fuerzas los romeros.

Los hornos de la ciudad preparan nutritivos dulces tradicionales, ideales para llevar de excursión al paraje, como la **coca mal feta**, las **pelotas de fraile rellenas de crema**, los rollos de anís, los **buñuelos de higo**, los **rose-gons** y las deliciosas **monas de Pascua**, que esas sí invitan a salir a la montaña.

Más allá del paraje.....

Ya que visitas el paraje, vale la pena que sigas adelante por la misma carretera y te adentres en el **Parque Natural del Desert de les Palmes**. Desde sus alturas divisarás otro paraíso natural, una auténtica reserva de vida, el **Parque Natural de las Islas Columbretes**.

Hay más rincones especiales en el término municipal. Por ejemplo, puedes pasar por la **ermita de Sant Francesc de la Font**, en el paraje donde también encontrarás el **Molí de la Font**. Y qué decir de sus playas, tan apetecibles en cualquier estación.

Pero adéntrate en la ciudad y descubre sus tesoros arquitectónicos y sus museos. Te esperan sorpresas en diferentes estilos, de diferentes épocas. Busca el edificio del **ayuntamiento**, los retazos de la **muralla**, la **lonja del cáñamo**, el **mercado central**, el **teatro principal** o el **edificio de correos**. Reserva tiempo para su **Museo Etnológico** y para el de **Bellas Artes**. Y no te marches de esta hermosa ciu-

La Basílica del Lledó



dad sin visitar su Concatedral de Santa María y su **Basílica del Lledó**.

Como José Soler nos dice: "Al regreso (de la romería) muchos caminantes van por el Camí del Lledó para saludar a la patrona de la ciudad". Un verso lo recuerda:

"Si vas a la Magdalena
i no pregues en Lledó,
no pots dir a boca plena,
que eres fill de Castelló."



*¿Dónde estaba Castellón antes
de ser de la Plana?*

AGRADECIMIENTOS

A Miguel Ángel Mulet y Luis Oria por contarnos las singularidades de la Germandat de Cavallers de la Conquesta y su apuesta por los orígenes

A Miquel Gómez, de la Colla Rebombori, por ilustrarnos sobre historia y patrimonio

A José Soler Carnicer por guardar en su memoria toda la historia de nuestras tierras y regalarnos sus palabras



Ajuntament de
Castelló



INTERPRETA NATURA



DL CS 620-2017

Y, por si quieres saber más sobre Castellón de la Plana

Ayuntamiento: 964 069 333
Oficina de turismo: 964 358 688
www.castellonturismo.com
www.turismodecastellon.com

